



Välkomna till 2024 års lagtävling!

Vägbeskrivning:

Ni hittar, men för säkerhets skull en länk till Tunabanan här:

Bälinge-Tuna 11

<https://www.hitta.se/kartan?usergeo=1&s=c5d40720>

Incheckning:

Incheckningen är elektronisk. Du fotar av ryttarförsäkran, hästpass, vaccinationsintyg och ryttarlicens och skickar med sms till Tora Jonsson på telefonnummer 0730 75 87 15. När du fått ett OK till svar är allt klart. Detta kan göras fram till klockan 20.00 på fredag kväll. Ingen incheckning på plats.

Banan:

Banan är öppen fram till 20.00 fredag kväll.

Info från stallpersonalen:

Möjlighet finns att bygga egna hagar till en kostnad av 150 kr, som betalas med Swish till nummer 0708 24 86 10. Betala innan du bygger hagen. Medtag egen el om du vill ha din häst i hagen över natten. Hagen ska mockas innan avfärd. Vatten finns vid hagarna! Några fasta hagar finns att boka, 200:-.

Boxplatser bokas hos Stina på tel 0708 24 86 10 eller på Tunaridcenter@gmail.com. Box 450 kr inkl spån. Boxen ska tömmas helt på spån före avfärd. Kontakta Klas 0762 25 52 44 om du kommer med hästbuss.

Frukost, lunch och fika:

Försäljning av grillat, lagad mat, smörgåsar och fika finns i cafeterian vid banan. Frukostpaket bestående av ett kokt ägg, yoghurt, kaffe/te, smörgås och juice till en kostnad av 50 kr ska förbeställas genom mail till Stina.tunaridcenter@gmail.com. Ange vilken/vilka dagar du vill ha frukost. Frukost serveras från 08.00 på lördag och 08.30 på söndag. Ryttarfesten på lördag kväll kostar 200 kr och biljett köps senast 17.00 i kiosken. Som vanligt blir det laguppträdanden och underhållning under kvällen. (Se nedan).

Domarkommentarer:

Hämtas i cafeterian.

Domare:

Huvuddomare Kicki Flank, Kia Holmquist och Thomas Manske.

Tävlingsledare:

Gunilla Lindgren 070 21 66 440

Frågor eller strykningar innan tävlingsstart: Gunilla Lindgren 070-216 64 40.

Sekretariat och speaker:

Gunilla Lindgren, Tora Jonsson och Anna Jonsson.

Parkeringsanvisning:

Lastbilar parkerar på grusplanen mellan stallet och lidret. Transporter parkerar på gräsvallen.

Framridning:

Framridning enligt karta:

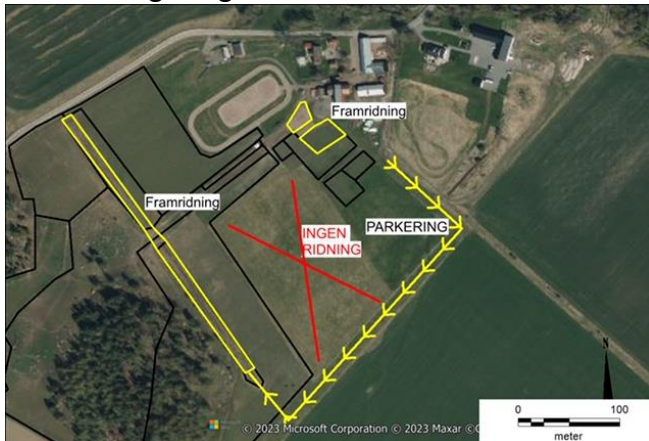
**ÖVRIGT**

Vi kommer att tillämpa rullande schema i tidsprogrammet, dvs grenarna rids direkt efter varandra med pauser om så behövs. Alla grenar rids med upp till tre ekipage på banan. Var alltså uppmärksam på strykningar och ändringar under dagen. Eventuella strykningar anmäls i sekretariatet. Strykningar/aktuella startlistor finns i appen Horseday.

Alla lag skall medföra en domarsekreterare/grindvakt.

Möjlighet till camping, dock utan elplatser, till husvagn.

Utklädnad:

Det är inte bara tillåtet utan mer eller mindre nödvändigt att lagen klär ut sig. Det krav vi ställer är givetvis att ryttarna under all tid på hästryggen bär hjälm. Laget med bäst utklädnad/uppträdande kommer att tilldelas ett pris. Detta pris kommer att delas ut under ryttarfesten (se mer info nedan).

Ryttarfesten:

Festen hålls i tältet på Tuna.

Årets meny: Boeuf bourguignon, rostad potatis och sallad till priset av 200 kr.

I år lagas maten av Alex, en fantastisk matlagare som kommer ta ryttarfesten till nya nivåer!

Dryck ingår inte i priset men alkoholfri och alkoholhaltig dryck kommer att finnas till försäljning.

Biljetter till middagen säljs i cateringvagnen fram till 17.00.

Precis som alla andra år kommer det att vara underhållning under kvällen. Denna ska lagen stå för (OBS! Frivilligt!). Bästa kostym och framträdande leder till ett eget pris. Jury är domarna.

Domarsekreterare:

Varje lag ska tillhandahålla domarsekreterare till domarna under uttagningarna. Vi använder Sportfengur och sätter poäng på en surfplatta. Sekreterarna behöver därför inte kunna räkna!
B-finaler: B-finallagens sekreterare och A-finaler: A-finallagens sekreterare.

Program

Lördag

09.30 Ryttar- och lagledarmöte utanför fikatältet för att utse ryttarrepresentant och gå igenom reglerna.

10.00	V2
Därefter	V5
Lunch	cirka 11.45 – 13.00
Därefter	F2
Därefter	T3
Därefter	T8
Slutligen	T4

19.00 RYTTARFEST

Söndag

B-finaler – lag placerade på 6:e-7:e plats

Börjar 09.30

Tölt T8

Tölt T4

Tölt T3

Fyrgång V5

Fyrgång V2

Femgång F2

Prisutdelning

LUNCH

A-finaler – lag placerade på 1:a-5:e plats samt ev. vinnaren av B-finalen

Ca 12.30

Tölt T8

Tölt T4

Tölt T3

Fyrgång V5

Fyrgång V2

Femgång F2

Prisutdelning